

Quickguide - Sensor Og Patch-C

Denne guide viser dig, hvordan du monterer sensoren nemt og komfortabelt, så du får pålidelige målinger gennem hele perioden.

! Plasteret bæres diskret på låret 24 timer i døgnet. **Udskift plasteret, når det begynder at løsne sig - normalt efter ca. 14 dage.** Hvis der opstår rødme eller irritation under brug, skal du straks fjerne plasteret.

1 Tjek udstyret før start



SENS aktivitetssensor

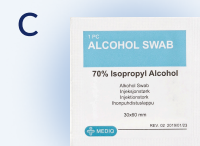

Rengøringserviet

2 Åbn plasteret (1) og sæt sensoren på det

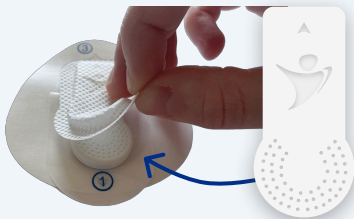

3 Tryk plasteret grundigt rundt om kanterne af sensoren for at fastgøre det

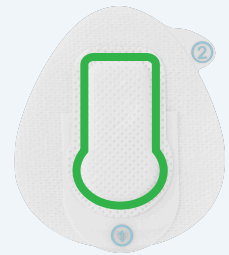

4 Åbn pakken og rengør området med rengøringserviet, før du påsætter plasteret



5 Fjern bagsiden af plasteret (2) og påfør det på siden af låret omkring 10 cm over knæet (pilen skal pege nedad)



6 Fjern klæbemidlet (3), og tryk på plasteret på din hud for at sikre, at det er korrekt fastgjort

